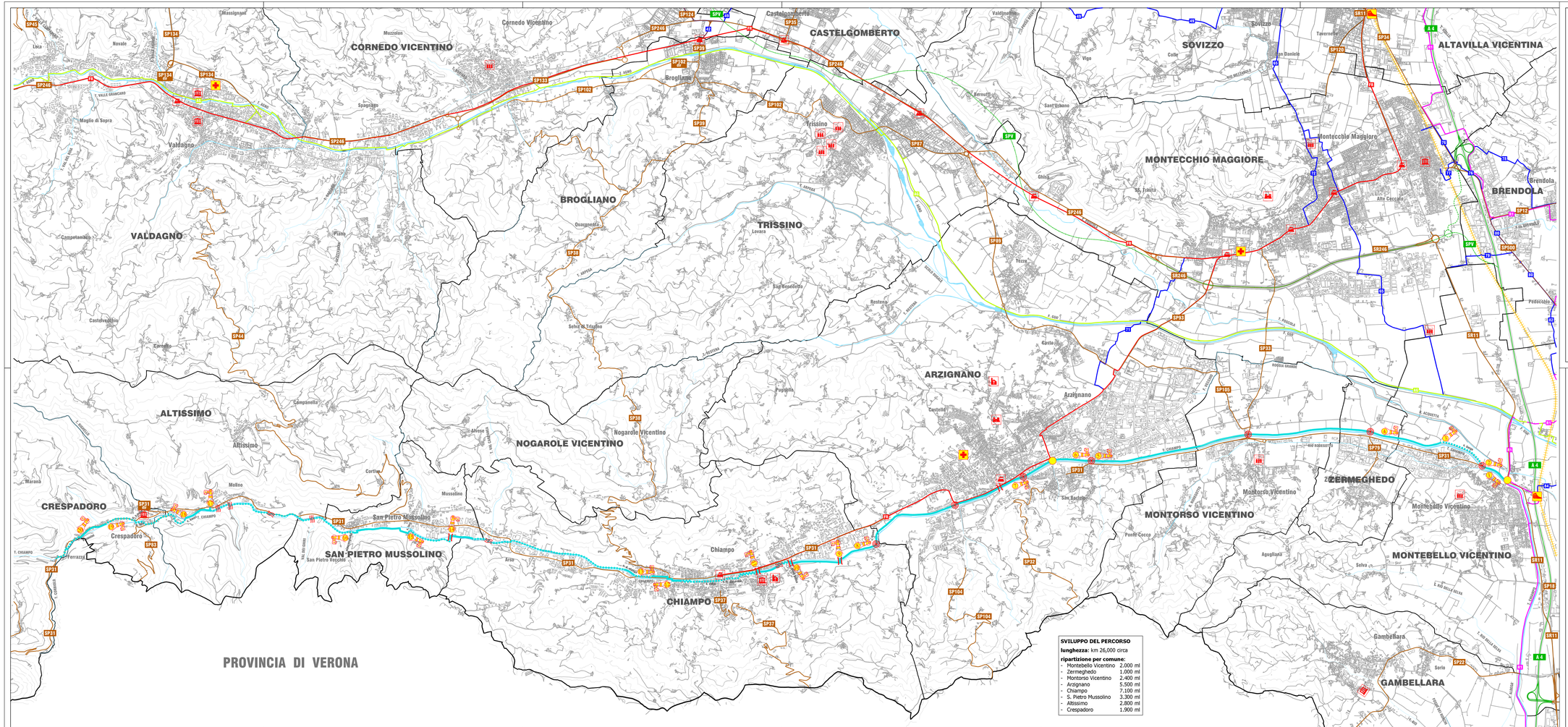

SVILUPPO DEL PERCORSO

lunghezza: km 26,000 circa

ripartizione per comune:

- Montebello Vicentino	2.000 ml
- Zermeghedo	1.000 ml
- Montorso Vicentino	2.400 ml
- Arzignano	5.500 ml
- Chiampo	7.100 ml
- S. Pietro Mussolino	3.300 ml
- Altissimo	2.800 ml
- Crespadoro	1.900 ml

PROVINCIA DI VICENZA

Settore Lavori Pubblici

PIANO PROVINCIALE DELLA RETE DEGLI ITINERARI CICLABILI

Elaborato

ITINERARIO CICLABILE DEL CHIAMPO

Scala: 1 : 20.000

Tavola: IT 07

Emissione	Data	Descrizione	Eseguito	Controllato
	Giugno 2017			

PROGETTISTA CAPOGRUPPO	ing. Alessandro De Marco
PROGETTISTI INCARICATI	ing. Alessandro De Marco ing. Claudio De Marco arch. Emilie Marie-Catherine Busin
RESPONSABILI DEL PROGETTO	arch. Andrea Turetta ing. Stefano Cestonaro

LEGENDA

PATRIMONIO CULTURALE - ARCHITETTONICO - PAESAGGISTICO

- Ville Venete di particolare interesse Provinciale
- Santuari
- Siti fortificati
- Musei della Tradizione
- Stazioni linee ferroviarie storiche

SISTEMA DELLA MOBILITA' - INTERMODALITA'

- Autostrade o Strade Statali, Regionali, Provinciali
- Ferrovie
- Stazioni Rete Ferroviaria Italiana
- Strutture ospedaliere
- Intersezione principali itinerari ciclabili di piano

ITINERARI CICLABILI DI PIANO

- Itinerario ciclabile R1
- Itinerario ciclabile Agno-Guà
- Itinerario ciclabile Chiampo (sede propria)
- Itinerario ciclabile Chiampo (sede stradale promiscua)
- Itinerario ciclabile Chiampo (sedime sterrato percorribile a tratti)
- Itinerario ciclabile Chiampo (sedime sterrato sconnesso non percorribile)
- Itinerari ciclabili Ex-Ferrovie
- Asse Relazionale

ALTRE INFORMAZIONI

- Confini amministrativi comunali
- Coni visuali delle fotografie (vedi Relazione)
- Passerella ciclopedonale
- Attraversamento stradale o incrocio
- Attraversamento corso d'acqua